

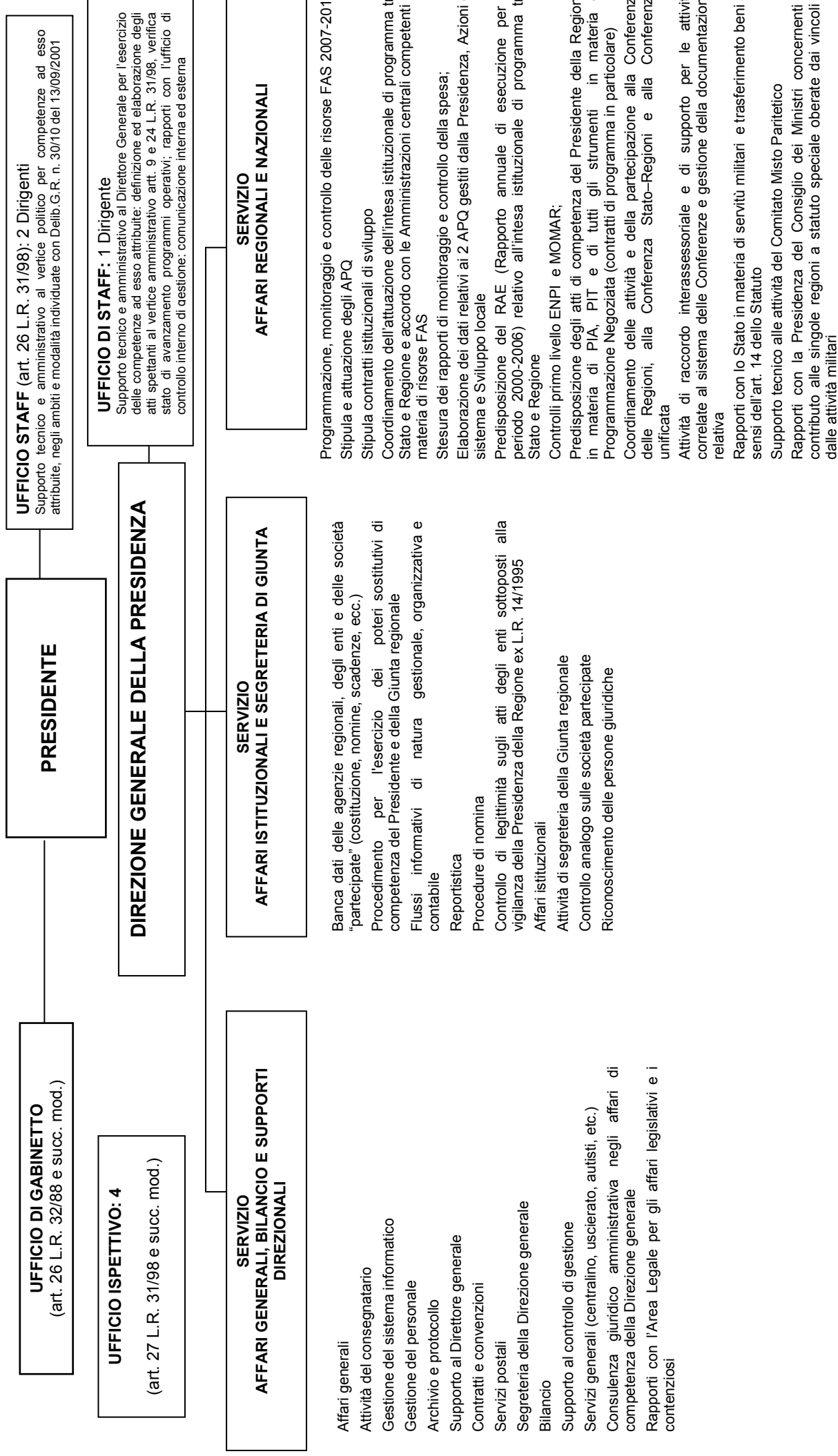

PRESIDENZA DELLA REGIONE





segue PRESIDENZA DELLA REGIONE

DIREZIONE GENERALE DELLA PRESIDENZA

SERVIZIO AFFARI INTERNAZIONALI

Coordinamento delle attività regionali a valenza internazionale, elaborazione e realizzazione di programmi e iniziative di cooperazione e solidarietà internazionali, ivi inclusi gli interventi di emergenza

Cooperazione internazionale allo sviluppo e coordinamento dei rapporti a carattere transfrontaliero inerenti in particolare il bacino del Mediterraneo

Rapporti con il Ministero degli affari esteri per le materie di competenza

SERVIZIO DI ROMA

Assistenza degli organi della Regione nelle attività di rappresentanza a Roma

Segreteria attività Conferenze in raccordo con la sede di Cagliari

Organizzazione su richiesta degli organi regionali di conferenze stampa, incontri, iniziative che si intendano svolgere a Roma

Attività di raccordo per agevolare i rapporti con il Governo centrale e sue istituzioni.

SERVIZIO REGIONALE DELLE ESPROPRIAZIONI

Adempimenti amministrativi e tecnici riguardanti:

- procedure di apposizione di vincoli espropriative e dichiarazioni di pubblica utilità di beni immobili;
- procedure di occupazione d'urgenza e di esproprio definitivo;
- procedure di rideterminazione indennità di esproprio non accettate;
- procedure di svincolo delle indennità.

Analisi del contenzioso giurisdizionale (TAR, Consiglio di Stato, Corte d'Appello, ricorsi straordinari al Presidente della Repubblica, etc.)

Attività di monitoraggio dei procedimenti espropriativi in corso su tutto il territorio regionale

Attività di consulenza giuridico-amministrativa e tecnica

Attività di controllo e verifiche a campione del rispetto da parte degli enti esproprianti delle norme e procedure di legge

Creazione di banche dati sulle attività espropriative in corso sul territorio

Elaborazioni statistiche sui tempi e costi delle espropriazioni per realizzazione di opere pubbliche o di pubblica utilità

Valutazioni tecniche per eventuale rideterminazione indennità di esproprio e/o di occupazione d'urgenza

Monitoraggio sulla variazione dei valori delle aree edificabili, agricole o non suscettibili di classificazione edificatoria, in relazione alle relative evoluzioni giurisprudenziali

Rapporti con le Agenzie provinciali del territorio

Collaborazione con il sistema informativo territoriale e cartografico della Regione

SERVIZIO PER IL COORDINAMENTO DELLE POLITICHE IN MATERIA DI RIDUZIONE DI CO2 - GREEN ECONOMY

Attività di supporto per lo svolgimento delle azioni connesse agli impegni assunti con il Patto delle Isole e con il Patto dei Sindaci

Assistenza tecnica agli enti locali per la redazione e attuazione dei Piani di Energia Sostenibile

Coordinamento progetto CO2

Coordinamento bando Smart City

Attività di coordinamento, animazione e diffusione di temi e buone pratiche in materia di sviluppo energetico sostenibile, promozione delle FER e sostegno alla Green Economy

Attività di supporto agli enti locali per lo sviluppo e la sperimentazione di modelli e protocolli attuativi specifici per la riduzione delle emissioni di gas clima alteranti e lo sviluppo sostenibile adatti al contesto socio economico e territoriale sardo

Studio e proposte per ottimizzare l'utilizzo delle risorse comunitarie, nazionali e regionali destinate allo sviluppo e all'efficiamento energetico sostenibile e promozione delle nuove professionalità a sostegno dello sviluppo della Green Economy in Sardegna

Gestione e monitoraggio delle risorse finanziarie



segue PRESIDENZA DELLA REGIONE

DIREZIONE GENERALE DELLA PRESIDENZA

SERVIZIO ELETTORALE, VOLONTARIATO E PARI OPPORTUNITA'

Studio e integrazione delle normative statali e regionali
Organizzazione delle consultazioni elettorali regionali
Progettazione e revisione della modulistica da adottare
Rapporti con le istituzioni
Gestione della contabilità, liquidazione delle spese elettorali
Gestione banche dati: trattamento dati elettorali e loro diffusione e dei dati delle spese elettorali, banca dati volontariato
Gestione approvvigionamenti beni e servizi in materia elettorale
Gestione delle attività per la stampa e consegna dei materiali
Volontariato e promozione sociale
Attività di supporto alla Commissione regionale per le pari opportunità
Servizio civile volontariato
Attività di supporto al CREL
Attività di supporto all'Osservatorio povertà
Consulta dei giovani

SERVIZIO PER L'UFFICIO DI BRUXELLES

Rapporti con l'Unione Europea, con altri Paesi e con organismi internazionali
Rapporti con lo Stato e con gli uffici della Commissione europea in materia di aiuti di stato e di rispetto delle regole di concorrenza e di procedure di infrazione
Supporto all'amministrazione regionale in materia di politiche europee
Attività di monitoraggio, analisi delle direttive comunitarie volta al recepimento e all'attuazione delle direttive medesime