



REGIONE AUTÒNOMA DE SARDIGNA
REGIONE AUTONOMA DELLA SARDEGNA

ASSESSORADU DE S'AGRICOLTURA E REFORMA AGRO-PASTORALE
ASSESSORATO DELL'AGRICOLTURA E RIFORMA AGRO-PASTORALE

L'Assessore

Allegato D - Decreto n. 1916/DecA/46 del 29.08.2016

GUIDA PER IL RINOSCIMENTO DEL SESSO DEGLI ESEMPLARI DI ARAGOSTA (*Palinurus elepahs*)

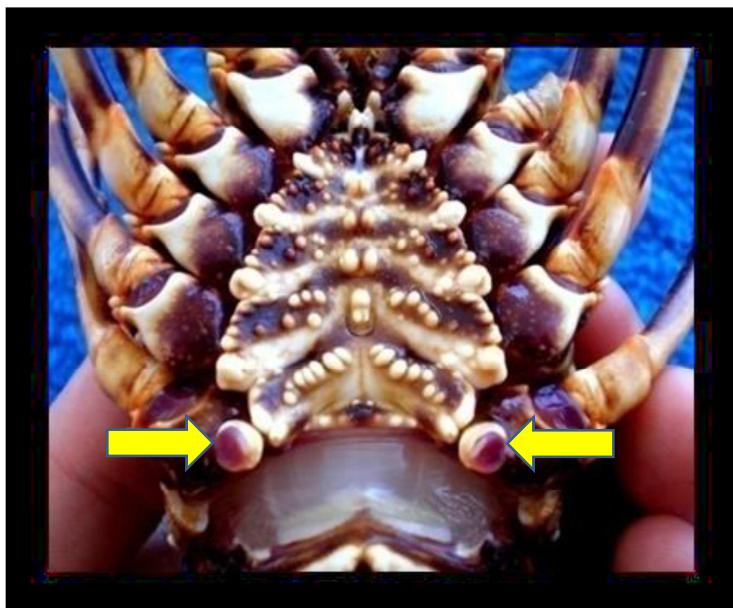

Esemplare maschio



Esemplare femmina

Notare la posizione dei gonopori (indicati dalle frecce) presenti sul quinto paio di periopodi nel maschio e sul terzo paio nella femmina