

# NUOVO SISTEMA TARIFFARIO REGIONALE DELLA SARDEGNA

per tutti i servizi di trasporto pubblico sul territorio regionale  
(autobus urbani ed extraurbani, treni e metropolitane)

In vigore dal 1° settembre 2016



UNIONE EUROPEA  
Fondo europeo di sviluppo regionale



REPUBBLICA ITALIANA



REGIONE AUTÒNOMA DE SARDIGNA  
REGIONE AUTONOMA DELLA SARDEGNA



<b>Il nuovo sistema tariffario regionale della Sardegna</b> .....	<b>4</b>
<b>Profili tariffari</b> .....	<b>8</b>
<b>Titoli di viaggio</b> .....	<b>10</b>
<b>Novità del sistema tariffario urbano</b> .....	<b>12</b>
<b>Tariffe per i servizi urbani</b> .....	<b>14</b>
<b>Novità del sistema tariffario automobilistico extraurbano</b> .....	<b>16</b>
<b>Tariffe per i servizi automobilistici extraurbani</b> .....	<b>18</b>
<b>Novità del sistema tariffario ferroviario</b> .....	<b>22</b>
<b>Tariffe per i servizi ferroviari</b> .....	<b>24</b>
<b>Sperimentazioni di integrazione tariffaria</b> .....	<b>28</b>
<b>Regole di viaggio</b> .....	<b>38</b>

# IL NUOVO SISTEMA TARIFFARIO REGIONALE DELLA SARDEGNA

Dal 1° settembre 2016 entra in vigore il nuovo sistema tariffario per i servizi di trasporto pubblico terrestre sul territorio regionale sardo. Riguarda gli autobus urbani ed extraurbani, i treni e le metropolitane, con importanti novità per favorire e incentivare l'utilizzo del mezzo pubblico.

Si tratta di una tappa decisiva del percorso che consentirà di raggiungere, nel 2017, l'ambizioso obiettivo del **titolo di viaggio unico**, con il quale si potranno utilizzare indifferentemente tutti i mezzi di trasporto pubblico (autobus urbani ed extraurbani, treni e metropolitane) nell'ambito dell'intera regione.

Questa prima fase servirà ad "avvicinare" tra loro i diversi sistemi che attualmente seguono ancora regole differenti (negli autobus urbani i biglietti e gli abbonamenti sono a tempo, mentre negli autobus extraurbani sono a numero limitato di corse) con una modifica delle tariffe soprattutto per i servizi extraurbani. Nella fase successiva si arriverà alla **tariffazione unica** con indubbi vantaggi per tutti i viaggiatori.

Il **nuovo sistema tariffario regionale** inizia così il suo percorso per avvicinarsi sempre più alle esigenze dei cittadini, diventando più semplice, più incentivante e più comprensibile.

In questo opuscolo vengono indicate tutte le principali novità di questa prima fase: in particolare, la semplificazione e armonizzazione delle tipologie di titoli di viaggio nei vari ambiti, il miglioramento dell'accessibilità e flessibilità di utilizzo tramite la conversione di tutti gli abbonamenti ordinari in impersonali e le innovazioni dedicate a studenti e over65.

## IL NUOVO SISTEMA TARIFFARIO REGIONALE DELLA SARDEGNA

### PIÙ SEMPLICE

- > Solo **10 tipi di titoli di viaggio** per tutti i tipi di servizi (autobus urbani ed extraurbani, treni e metropolitane) in vista della futura tariffazione unica.
- > **Fasce chilometriche unificate** per tutti i servizi extraurbani (automobilistici e ferroviari) con progressioni ogni 10 km fino a 100 km, e ogni 25 km per viaggi più lunghi.
- > Abbonamenti scontati (anche per i servizi ferroviari) per **studenti** e **over65** senza la necessità di presentazione della certificazione **ISEE**.

### PIÙ INCENTIVANTE

- > Gli abbonamenti ordinari diventano **impersonali** e possono essere utilizzati (non contemporaneamente) anche da altre persone, per esempio all'interno dello stesso nucleo familiare o lavorativo.
- > **Estensione delle validità**: gli abbonamenti hanno validità illimitata anche su tutti i servizi extraurbani e gli annuali per studenti valgono anche nei mesi estivi.
- > **Possibili facilitazioni dei pagamenti** per l'acquisto degli abbonamenti annuali.
- > Conferma delle **sperimentazioni di integrazione tariffaria** con tariffe ancora **più convenienti**.



### PIÙ COMPENSIBILE

- > **Regole tariffarie** uniformate per tutti i servizi (autobus urbani ed extraurbani, treni e metropolitane) e **disciplinate in un unico documento** ("Direttive tecniche di attuazione") scaricabile su [sardegnamobilita.it](http://sardegnamobilita.it).
- > **Calcolo delle tariffe automobilistiche extraurbane** per località di partenza e arrivo disponibile su [sardegnamobilita.it](http://sardegnamobilita.it).

I titoli in abbonamento del nuovo sistema tariffario regionale offrono tre diverse soluzioni.

## IMPERSONALE

Il profilo **"impersonale"** è una soluzione tariffaria ordinaria che caratterizza il titolo di viaggio non come nominativo ma "al portatore", e quindi cedibile. Può essere utilizzato individualmente, non contestualmente, da utenti diversi, ad esempio appartenenti ad uno stesso nucleo familiare o lavorativo.

## STUDENTE

Il profilo **"studente"** è una soluzione tariffaria preferenziale, che caratterizza il titolo di viaggio come personale e nominativo ed è riservata agli iscritti alle scuole elementari, medie inferiori e superiori, pubbliche, parificate e paritarie, all'Università, ai corsi di formazione professionale finanziati dalla Regione Sardegna o dagli Enti delegati. Richiede un'età non superiore ai 35 anni e non necessita della certificazione ISEE.

Lo status di studente è unico per tutti i servizi di trasporto pubblico sul territorio regionale (autobus urbani ed extraurbani, treni e metropolitane).

## OVER65

Il profilo **"over65"** è una soluzione tariffaria preferenziale che caratterizza il titolo di viaggio come personale e nominativo.

È dedicata a tutti gli utenti che hanno compiuto il sessantacinquesimo anno di età e non richiede la certificazione ISEE.

Le 10 tipologie di titoli di viaggio previste dal nuovo sistema tariffario sono:

## BIGLIETTI

### **CORSA SEMPLICE (CS)**

- > a tempo da 90 minuti (urbana) o a tratta (extraurbana)
- > integrata (metro+bus, per Cagliari e Sassari) a tempo da 120' (urbana)

### **CARNET DA 12 CORSE SEMPLICI (CS12)**

- > a tempo da 90 minuti (urbane) o a tratta (extraurbane)

### **BIGLIETTO GIORNALIERO DA 24 ORE (BG)**

## ABBONAMENTI ORDINARI IMPERSONALI

### **ABBONAMENTO SETTIMANALE IMPERSONALE (ASI)**

- ABBONAMENTO MENSILE IMPERSONALE (AMI)**
- ABBONAMENTO ANNUALE IMPERSONALE (AAI)**

## ABBONAMENTI STUDENTI

- ABBONAMENTO MENSILE STUDENTI (AMS)**
- ABBONAMENTO ANNUALE STUDENTI (AAS)**

## ABBONAMENTI OVER 65

- ABBONAMENTO MENSILE OVER65 (AM065)**
- ABBONAMENTO ANNUALE OVER65 (AA065)**

Le informazioni dettagliate sulla validità e sulle regole di utilizzo di ciascun titolo di viaggio sono consultabili nelle "Direttive tecniche di attuazione", disponibili su [sardegnamobilita.it](http://sardegnamobilita.it)

# NOVITÀ DEL SISTEMA TARIFFARIO URBANO



## UTENTI OCCASIONALI

- > **Biglietti di corsa semplice** (90 minuti) e **carnet da 12 corse** (90 minuti) validi su tutti gli autobus urbani (eliminazione dei titoli differenziati per le linee ATP Nuoro-Monte Ortobene, Nuoro-Lollove e per la linea 9 CTM Cagliari).
- > **Nuovo biglietto giornaliero valido 24 ore** dalla convalida (e non più fino alle ore 24:00 del giorno di obliterazione).

## UTENTI ABBONATI

- > Tutti gli abbonamenti ordinari diventano **impersonali** e quindi cedibili: possono essere utilizzati individualmente ancorché non contestualmente da utenti diversi, ad esempio appartenenti ad uno stesso nucleo familiare o lavorativo.
- > Abbonamenti scontati per **studenti** e **over65** senza dover presentare la certificazione **ISEE**.
- > Tutti gli studenti possono acquistare gli abbonamenti **mensili scontati** anche per i **mesi estivi**. La validità dell'abbonamento **annuale** viene portata a **12 mesi** (dal 1° settembre al 31 agosto successivo).
- > I gestori di trasporto possono prevedere particolari forme di vendita degli abbonamenti annuali offrendo, con l'acquisto del nono abbonamento mensile consecutivo, l'estensione per i tre mesi successivi senza costi aggiuntivi.

TITOLI DI VIAGGIO	CAGLIARI E SASSARI	ALTRI COMUNI
<b>BIGLIETTI</b>	€	€
Corsa semplice • validità 90 minuti (CS)	1,30	1,00
Biglietto integrato • validità 2 ore (CSI)	2,00	-
Maggiorazione vendita a bordo vettura	0,50	0,50
Biglietto multiplo da 12 corse Validità 90 minuti (CS12)	13,00	10,00
Biglietto giornaliero • validità 24 ore (BG)	3,30	2,80
<b>ABBONAMENTI IMPERSONALI</b>		
Abbonamento settimanale impersonale (ASI)	12,00	10,00
Abbonamento mensile impersonale (AMI)	34,50	28,50
Abbonamento annuale impersonale (AAI)	303,00	253,00
<b>ABBONAMENTI STUDENTI</b>		
Abbonamento mensile studenti (AMS)	21,00	17,00
Abbonamento annuale studenti (AAS)	175,00	145,00
<b>ABBONAMENTI OVER65</b>		
Abbonamento mensile over65 (AMO65)	16,50	13,50
Abbonamento annuale over65 (AAO65)	135,00	113,00



# NOVITÀ DEL SISTEMA TARIFFARIO AUTOMOBILISTICO EXTRAURBANO



## UTENTI OCCASIONALI

Introduzione del **biglietto giornaliero valido 24 ore** dalla convalida.

## UTENTI ABBONATI

- > Tutti gli abbonamenti ordinari diventano **impersonali** e quindi cedibili: possono essere utilizzati individualmente, non contestualmente, da utenti diversi, ad esempio appartenenti ad uno stesso nucleo familiare o lavorativo.
- > Nell'ambito del periodo di validità (settimana, mese, anno), tutti gli **abbonamenti** hanno **validità illimitata**, non più a numero limitato di corse o di giorni.
- > Gli abbonamenti sono scontati per tutti gli **studenti** e gli **over65**, senza necessità della certificazione **ISEE**.
- > Anche gli **studenti universitari** possono usufruire degli abbonamenti scontati senza limiti di corse (mensili o annuali).
- > Abbonamenti **mensili scontati anche per i mesi estivi** per tutti gli studenti.
- > Abbonamento **annuale per gli studenti** (validità 12 mesi, dal 1° settembre al 31 agosto successivo) e per gli **over65** (12 mesi).
- > I gestori di trasporto possono prevedere particolari forme di vendita degli abbonamenti annuali offrendo, con l'acquisto di un dato numero di abbonamenti mensili consecutivi, l'estensione ai restanti mesi successivi senza costi aggiuntivi.

# TARIFE PER I SERVIZI AUTOMOBILISTICI EXTRAURBANI

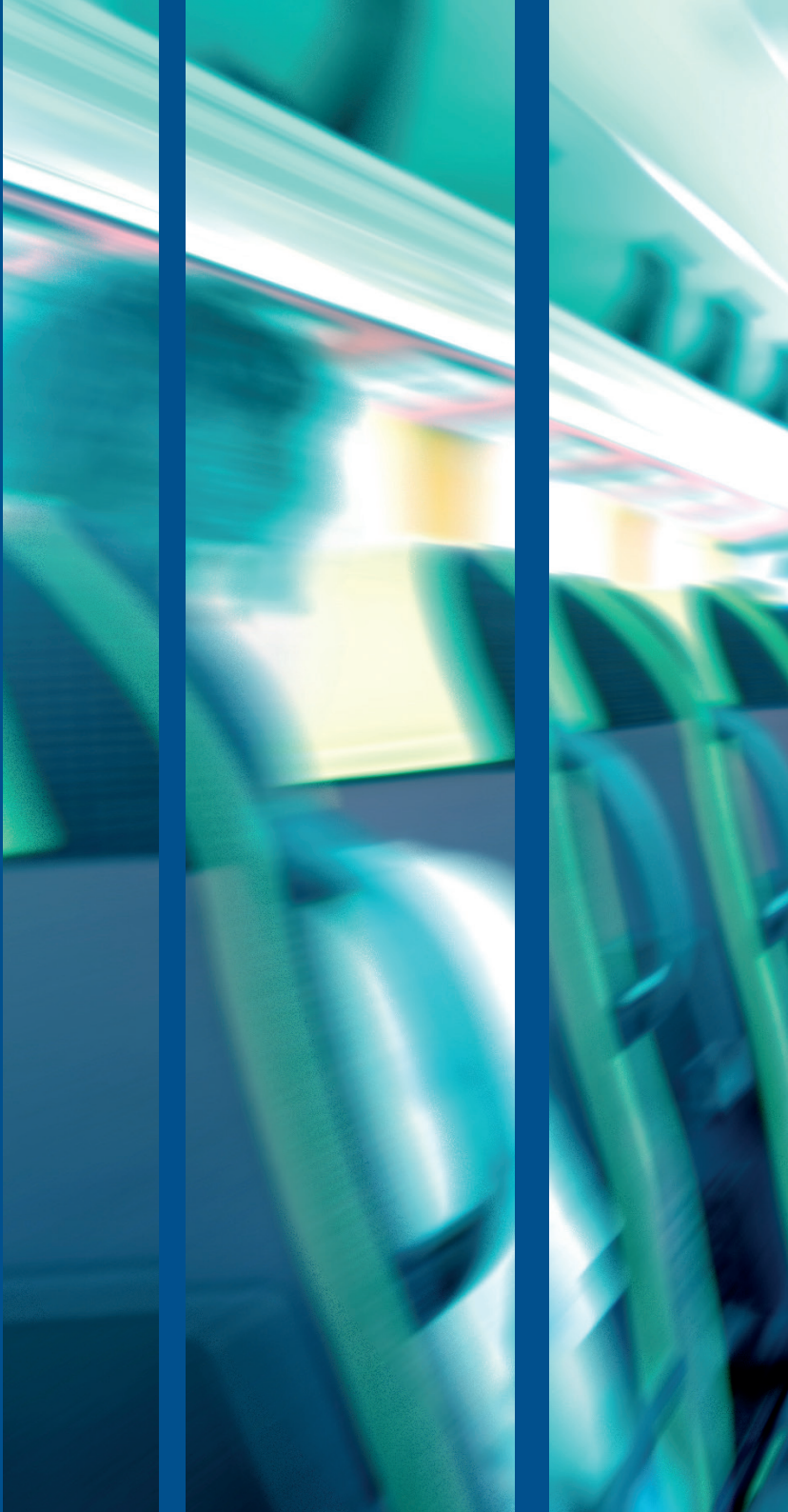

In vista della futura tariffazione unica, le fasce chilometriche sono state uniformate a quelle dei servizi ferroviari, con progressioni ogni 10 km fino a 100 km e ogni 25 km per viaggi più lunghi.

È possibile calcolare facilmente le tariffe di biglietti e abbonamenti per i servizi automobilistici extraurbani inserendo le località di partenza e arrivo nel sistema di calcolo disponibile su [sardegnamobilita.it](https://www.sardegnamobilita.it).

# TARIFE PER I SERVIZI AUTOMOBILISTICI EXTRAURBANI

Tratta tariffaria	Fascia chilometrica		BIGLIETTI			ABBONAMENTI ORDINARI IMPERSONALI			ABBONAMENTI STUDENTI		ABBONAMENTI OVER 65	
	Da km (>)	a km (≤)	Corsa semplice (CS)	Biglietto giornaliero (BG)	Carnet12 CS (CS12)	Settimanale (ASI)	Mensile (AMI)	Annuale (AAI)	Mensile (AMS)	Annuale (AAS)	Mensile (AMO65)	Annuale (AAO65)
			€	€	€	€	€	€	€	€	€	€
01	0	10	1,30	3,30	13,00	9,20	33,50	293,00	21,00	202,00	21,00	202,00
02	10	20	1,90	5,30	19,00	15,50	55,00	484,00	37,00	356,00	37,00	356,00
03	20	30	2,50	6,30	25,00	21,50	77,00	675,00	55,00	526,00	55,00	526,00
04	30	40	3,10	6,90	31,00	27,50	98,00	866,00	70,00	674,00	70,00	674,00
05	40	50	3,70	7,40	37,00	33,50	120,00	1.057,00	85,00	823,00	85,00	823,00
06	50	60	4,30	7,80	43,00	39,50	142,00	1.248,00	101,00	972,00	101,00	972,00
07	60	70	4,90	8,90	49,00	45,50	163,00	1.439,00	116,00	1.121,00	116,00	1.121,00
08	70	80	5,50	9,90	55,00	52,00	185,00	1.631,00	131,00	1.269,00	131,00	1.269,00
09	80	90	6,10	11,00	61,00	58,00	206,00	1.822,00	147,00	1.418,00	147,00	1.418,00
10	90	100	6,70	12,50	67,00	64,00	228,00	2.013,00	157,00	1.523,00	157,00	1.523,00
11	100	125	8,10	15,00	81,00	77,00	278,00	2.453,00	186,00	1.802,00	186,00	1.802,00
12	125	150	9,50	17,50	95,00	91,00	327,00	2.892,00	219,00	2.125,00	219,00	2.125,00
13	150	175	11,00	20,00	109,00	105,00	377,00	3.332,00	253,00	2.448,00	253,00	2.448,00
14	175	200	12,50	22,50	123,00	119,00	427,00	3.771,00	292,00	2.833,00	292,00	2.833,00
15	200	225	14,00	25,00	137,00	133,00	476,00	4.211,00	327,00	3.163,00	327,00	3.163,00
16	225	250	15,50	27,50	151,00	146,00	526,00	4.650,00	361,00	3.493,00	361,00	3.493,00
17	250	275	16,50	30,00	165,00	160,00	576,00	5.090,00	395,00	3.823,00	395,00	3.823,00
18	275	300	18,00	32,50	179,00	174,00	625,00	5.529,00	429,00	4.153,00	429,00	4.153,00
19	300	225	19,50	35,00	193,00	188,00	675,00	5.969,00	463,00	4.483,00	463,00	4.483,00
20	oltre 325		21,00	37,50	207,00	202,00	725,00	6.408,00	497,00	4.813,00	497,00	4.813,00

# NOVITÀ DEL SISTEMA TARIFFARIO FERROVIARIO



## UTENTI OCCASIONALI

- > Introduzione del **biglietto giornaliero valido 24 ore** dalla convalida.
- > Introduzione del **carnet da 12 corse** anche per i servizi ferroviari **Trenitalia**.

## UTENTI ABBONATI

- > Tutti gli abbonamenti ordinari diventano **"impersonali"** e quindi possono essere utilizzati individualmente, non contestualmente, da utenti diversi, ad esempio appartenenti ad uno stesso nucleo familiare o lavorativo.
- > Abbonamento **mensile "studenti" e "over65" per la prima volta** anche per i servizi **Trenitalia**, in questa fase con sconti ancora limitati.
- > Abbonamento **mensile "over65"** anche sui servizi ferroviari **ARST**.
- > Abbonamenti **mensili scontati** anche per i **mesi estivi** per tutti gli studenti.
- > Abbonamento **annuale per studenti** (validità 12 mesi, dal 1° settembre al 31 agosto successivo) e per **over65** (12 mesi consecutivi), seppure in questa fase con sconti ancora limitati per i servizi Trenitalia.
- > I gestori di trasporto possono prevedere particolari forme di vendita degli abbonamenti annuali offrendo, con l'acquisto di un dato numero di abbonamenti mensili consecutivi, l'estensione ai restanti mesi successivi senza costi aggiuntivi.

# TARIFE PER I SERVIZI FERROVIARI



Tratta tariffaria	Fascia chilometrica		BIGLIETTI			ABBONAMENTI ORDINARI IMPERSONALI			ABBONAMENTI STUDENTI		ABBONAMENTI OVER 65	
	Da km (>)	a km (≤)	Corsa semplice (CS)	Biglietto giornaliero (BG)	Carnet12 CS (CS12)	Settimanale (ASI)	Mensile (AMI)	Annuale (AAI)	Mensile (AMS)	Annuale (AAS)	Mensile (AMO65)	Annuale (AAO65)
	€	€	€	€	€	€	€	€	€	€	€	€
01	0	10	1,30	3,30	13,00	8,30	26,00	239,00	24,50	232,00	24,50	232,00
02	10	20	1,90	5,30	19,00	11,50	34,50	320,00	33,50	317,00	33,50	317,00
03	20	30	2,50	6,30	25,00	14,00	43,00	401,00	42,00	398,00	42,00	398,00
04	30	40	3,10	6,90	31,00	17,00	52,00	482,00	51,00	478,00	51,00	478,00
05	40	50	3,70	7,40	37,00	19,50	61,00	563,00	59,00	559,00	59,00	559,00
06	50	60	4,30	7,80	43,00	22,50	69,00	644,00	68,00	639,00	68,00	639,00
07	60	70	4,90	8,90	49,00	25,50	78,00	725,00	76,00	719,00	76,00	719,00
08	70	80	5,50	9,90	55,00	28,00	87,00	806,00	85,00	800,00	85,00	800,00
09	80	90	6,10	11,00	61,00	31,00	95,00	888,00	93,00	880,00	93,00	880,00
10	90	100	6,70	12,50	67,00	33,50	104,00	969,00	102,00	961,00	102,00	961,00
11	100	125	8,10	15,00	81,00	36,50	113,00	1.056,00	111,00	1.047,00	111,00	1.047,00
12	125	150	9,50	17,50	95,00	39,50	123,00	1.142,00	120,00	1.133,00	120,00	1.133,00
13	150	175	11,00	20,00	109,00	42,50	132,00	1.229,00	129,00	1.219,00	129,00	1.219,00
14	175	200	12,50	22,50	123,00	45,50	141,00	1.316,00	138,00	1.305,00	138,00	1.305,00
15	200	225	14,00	25,00	137,00	48,50	151,00	1.403,00	147,00	1.392,00	147,00	1.392,00
16	225	250	15,50	27,50	151,00	52,00	160,00	1.490,00	156,00	1.478,00	156,00	1.478,00
17	250	275	16,50	30,00	165,00	55,00	169,00	1.577,00	165,00	1.564,00	165,00	1.564,00
18	275	300	18,00	32,50	179,00	58,00	179,00	1.664,00	174,00	1.650,00	174,00	1.650,00
19	300	225	19,50	35,00	193,00	61,00	188,00	1.751,00	183,00	1.736,00	183,00	1.736,00
20	oltre 325		21,00	37,50	207,00	64,00	197,00	1.837,00	192,00	1.822,00	192,00	1.822,00



Fascia chilometrica			BIGLIETTI			ABBONAMENTI ORDINARI IMPERSONALI			ABBONAMENTI STUDENTI		ABBONAMENTI OVER 65	
Tratta tariffaria	Da km (>)	a km (≤)	Corsa semplice (CS)	Biglietto giornaliero (BG)	Carnet12 CS (CS12)	Settimanale (ASI)	Mensile (AMI)	Annuale (AAI)	Mensile (AMS)	Annuale (AAS)	Mensile (AMO65)	Annuale (AAO65)
			€	€	€	€	€	€	€	€	€	€
01	0	10	1,30	3,30	13,00	8,30	20,50	179,00	13,50	127,00	13,50	127,00
02	10	20	1,90	5,30	19,00	11,50	27,50	240,00	18,00	170,00	18,00	170,00
03	20	30	2,50	6,30	25,00	14,00	34,00	301,00	22,50	213,00	22,50	213,00
04	30	40	3,10	6,90	31,00	17,00	41,00	361,00	27,00	256,00	27,00	256,00
05	40	50	3,70	7,40	37,00	19,50	48,00	422,00	31,50	299,00	31,50	299,00
06	50	60	4,30	7,80	43,00	22,50	55,00	483,00	36,00	342,00	36,00	342,00
07	60	70	4,90	8,90	49,00	25,50	62,00	543,00	40,50	385,00	40,50	385,00
08	70	80	5,50	9,90	55,00	28,00	69,00	604,00	45,50	428,00	45,50	428,00
09	80	90	6,10	11,00	61,00	31,00	76,00	665,00	50,00	471,00	50,00	471,00



# SPERIMENTAZIONI DI INTEGRAZIONE TARIFFARIA

In prospettiva della futura tariffazione unica, vengono confermate e rese ancora più convenienti le iniziative sperimentali di integrazione tariffaria.

I relativi titoli integrati sono caratterizzati dalle innovazioni del nuovo sistema: tutti gli abbonamenti ordinari diventano impersonali e gli abbonamenti studenti e over65 non vengono differenziati per soglia ISEE.

Nelle pagine seguenti vengono riportate le tariffe dei titoli integrati per i vari ambiti sperimentali.

## AREA DI CAGLIARI

### INTEGRAZIONE CTM + TRENITALIA



### INTEGRAZIONE CTM + ARST + BAIRE



Tratta tariffaria	ABBONAMENTI MENSILI IMPERSONALI (AMI)	ABBONAMENTI MENSILI STUDENTI (AMS)	ABBONAMENTI MENSILI OVER 65 (AMO65)
	€	€	€
01-02 (fino a 20 km)	45,00	38,00	38,00
03 (fino a 30 km)	55,00	48,00	48,00

Tratta tariffaria	ABBONAMENTI MENSILI IMPERSONALI (AMI)	ABBONAMENTI MENSILI STUDENTI (AMS)	ABBONAMENTI MENSILI OVER 65 (AMO65)
	€	€	€
01-02 (fino a 20 km)	70,00	50,00	50,00
03 (fino a 30 km)	85,00	60,00	60,00

Maggiori info e dettagli su [sardegnamobilita.it](http://sardegnamobilita.it)



## AREA DI SASSARI

### INTEGRAZIONE ATP SS + ARST + TRENITALIA



AZIENDA  
TRASPORTI  
PUBBLICI



metrosassari



trasporti regionali della sardegna



Tratta tariffaria	ABBONAMENTI MENSILI IMPERSONALI (AMI)	ABBONAMENTI MENSILI STUDENTI (AMS)	ABBONAMENTI MENSILI OVER 65 (AM065)
	€	€	€
01-02 (fino a 20 km)	70,00	50,00	50,00

Maggiori info e dettagli su [sardegnamobilita.it](http://sardegnamobilita.it)



# NUORO

## INTEGRAZIONE ATP NUORO + ARST



Tratta tariffaria	Fascia chilometrica		BIGLIETTI		ABBONAMENTI MENSILI IMPERSONALI (AMI)	ABBONAMENTI MENSILI STUDENTI (AMS)	ABBONAMENTI MENSILI OVER 65 (AM065)
	Da km (>)	a km (≤)	Corsa semplice (CS)	Carnet12 CS (CS12)			
			€	€			
01	0	10	1,70	17,00	40,00	30,00	30,00
02	10	20	2,30	23,00	60,00	45,00	45,00
03	20	30	2,80	28,00	80,00	60,00	60,00
04	30	40	3,50	35,00	100,00	75,00	75,00
05	40	50	4,00	40,00	125,00	90,00	90,00
06	50	60	4,50	45,00	145,00	105,00	105,00
07	60	70	5,20	52,00	165,00	120,00	120,00
08	70	80	6,00	60,00	190,00	135,00	135,00
09	80	90	6,50	65,00	210,00	150,00	150,00

Maggiori info e dettagli su [sardegnamobilita.it](http://sardegnamobilita.it)

# ORISTANO

## INTEGRAZIONE ARST URBANO + EXTRAURBANO



Tratta tariffaria	Fascia chilometrica		BIGLIETTI		ABBONAMENTI MENSILI IMPERSONALI (AMI)	ABBONAMENTI MENSILI STUDENTI (AMS)	ABBONAMENTI MENSILI OVER 65 (AMO65)
	Da km (>)	a km (≤)	Corsa semplice (CS)	Carnet12 CS (CS12)			
			€	€			
01	0	10	1,70	17,00	40,00	30,00	30,00
02	10	20	2,30	23,00	60,00	45,00	45,00
03	20	30	2,80	28,00	80,00	60,00	60,00
04	30	40	3,50	35,00	100,00	75,00	75,00
05	40	50	4,00	40,00	125,00	90,00	90,00
06	50	60	4,50	45,00	145,00	105,00	105,00
07	60	70	5,20	52,00	165,00	120,00	120,00
08	70	80	6,00	60,00	190,00	135,00	135,00
09	80	90	6,50	65,00	210,00	150,00	150,00

Maggiori info e dettagli su [sardegnamobilita.it](http://sardegnamobilita.it)



Sul sito [sardegnamobilita.it](http://sardegnamobilita.it) è possibile consultare le informazioni dettagliate sulle regole di viaggio (“Direttive tecniche di attuazione”) per tutti i servizi di trasporto pubblico terrestre (autobus urbani ed extraurbani, treni e metropolitane) del territorio regionale sardo.

L’obiettivo generale è l’applicazione di una logica unitaria per tutti i gestori di trasporto pubblico, in particolare attraverso la disciplina di:

- > **validità e regole di utilizzo dei titoli di viaggio**
- > **sovrapprezzo per emissione del titolo di viaggio a bordo**
- > **tariffe per bambini**
- > **tariffe per trasporto bagagli**
- > **tariffe per trasporto bici**
- > **tariffe per trasporto animali**

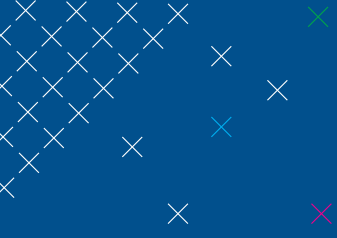

[www.sardegnamobilita.it](http://www.sardegnamobilita.it)



UNIONE EUROPEA  
Fondo europeo di sviluppo regionale



REPUBBLICA ITALIANA



REGIONE AUTÒNOMA DE SARDIGNA  
REGIONE AUTONOMA DELLA SARDEGNA

